Novembre 2020-novembre 2021

La Fédération Régionale des Travaux Publics Île-de-France

Un acteur clé

LES TRAVAUX PUBLICS FÉDÉRATION ILE-DE-FRANCE

SOMMAIRE

02 Édito

04 Les Travaux Publics en Île-de-France
Nombre d'entreprises, chiffres clés et conjoncture

06 Focus sur la FRTP Île-de-France
Présentation, ses missions, son bureau, son réseau

08 Les Commissions, les Observatoires de la FRTP Île-de-France

19 Suivi du Grand Paris et promotion des métiers

20 Les événements marquants de l'année

24 Les Travaux Publics dans les médias

25 Acteurs pour la planète

26 La vie des syndicats

ÉDITO

Un acteur clé

Après une année 2020 marquée par un net recul de nos activités (-13 %) lié aux mesures de confinement ainsi qu'au contexte électoral, les perspectives pour 2021 s'annoncent plus favorables avec une croissance de 8 % sans permettre toutefois un retour d'activité d'avant crise.

Les entrepreneurs de notre secteur ont désormais besoin de visibilité pour que les travaux qu'ils réalisent soient bien exécutés. Or, les délais d'approvisionnement tout comme la hausse des prix des matières premières et des matériaux impactent nos activités. De plus, une clarification sur les solutions technologiques à venir est nécessaire pour investir dans un matériel productif plus respectueux de l'environnement.

Depuis un an et demi, votre fédération, avec l'aide de l'ensemble de ses mandataires et des réseaux économiques franciliens, se mobilise pleinement pour porter vos messages et vos préoccupations, mais aussi et surtout trouver les solutions possibles et essentielles à la continuité de nos entreprises.

À ce titre, je continue de veiller à ce que **la FRTP Île-de-France concentre ses actions sur la priorité de ses adhérents : accompagner et défendre les entreprises de Travaux Publics franciliennes.** Durant la crise de la Covid-19, votre Fédération s'est mobilisée pour fournir des masques en période de pénurie, remonter vos difficultés aux pouvoirs publics et vous donner autant que possible de la visibilité sur les dispositifs d'accompagnement. De nombreuses rencontres se sont tenues avec les services de l'État et les élus pour les alerter sur les difficultés de notre secteur. Elles nous ont permis, par exemple, d'être associés au déploiement du

plan de relance dans nos territoires, qui reste **encore** décevant à ce stade !

Nous déployons en Île-de-France la campagne *« Acteurs pour la Planète »*, lancée par la FNTP en septembre 2021. Une campagne fondamentale dont l'objectif est de rappeler que les Travaux Publics sont partie prenante d'une filière au cœur de la transition écologique et interpeller les candidats à la Présidentielle de 2022. En Île-de-France, le secteur est confronté à des défis multiples pour garantir et améliorer son attractivité :

- Favoriser l'accompagnement de nouveaux usages grâce au développement de réseaux innovants ;
- Moderniser le patrimoine existant d'une valeur de 189 milliards d'euros pour préserver son efficacité ;
- Développer des solutions alternatives en matière de processus de production et d'organisation.

Afin de sensibiliser les élus et décideurs franciliens, nous avons organisé trois émissions en ligne sur des enjeux majeurs pour notre Profession : « *L'eau et l'énergie* » ; « *Le Grand Paris des transports* » et « *L'acte de construire* ». Elles sont accessibles en replay sur notre chaîne YouTube.

Nous devons **poursuivre nos efforts pour attirer et fidéliser les publics qui constitueront la matière grise et la force de production de nos entreprises.** C'est la raison pour laquelle nous entretenons des relations privilégiées avec de nombreux partenaires, tels que les Collectivités franciliennes, la Société du Grand Paris ou encore l'ARML Île-de-France. En lien avec Connexience, votre fédération veillera également à ce que vous puissiez au mieux former vos collaborateurs dans les prochains mois et développer leurs compétences.

Les défis posés par la transformation de notre Région Capitale et ses grands projets d'infrastructures doivent nous pousser au collectif afin que les projets en cours se soldent par un succès partagé au bénéfice de tous. **Nous devons plus que jamais mobiliser et afficher nos valeurs communes** au sein de la FRTP Île-de-France et du réseau francilien.

Un secteur professionnel n'est respecté et entendu que par l'implication et le professionnalisme de ses membres. À ce titre, j'en profite pour remercier la centaine de mandataires qui représente et fait progresser nos valeurs, chaque jour, dans de nombreuses instances et auprès de nos Maîtres d'ouvrage et Maîtres d'œuvre.

Je vous souhaite une agréable lecture et espère que les principales actions portées par la Fédération et présentées dans les pages qui suivent animeront en vous le sens de l'intérêt collectif dont nous avons besoin.

José RAMOS
Président de la FRTP
Île-de-France

Les Travaux Publics en Île-de-France

Nombre d'entreprises, chiffres clés et conjoncture

L'Île-de-France : 1re région d'activité des Travaux Publics avec un chiffre d'affaires de 8,4 milliards d'euros hors taxes. Un emploi sur cinq dans les Travaux Publics est exercé en Île-de-France. 20 % du chiffre d'affaires des Travaux Publics est généré au sein de la Région Capitale.

Les Travaux Publics en Île-de-France, au service de l'aménagement et de l'attractivité du territoire

Les entreprises de Travaux Publics contribuent, par leur savoir-faire et leurs innovations, à construire et à entretenir les ouvrages essentiels au bon fonctionnement et au développement économique du territoire francilien. Ouvrages d'art, routes, voies ferrées, travaux maritimes et fluviaux, assainissement, acheminement de l'eau et des énergies, travaux électriques, aménagements urbains, etc., font partie des 10 spécialités des Travaux Publics qui contribuent à bâtir et à renforcer les réseaux nécessaires à :

- La communication et la mobilité des hommes ;
- L'aménagement du cadre de vie ;
- La circulation des biens et des marchandises ;
- La production et l'acheminement des énergies ;
- L'amélioration de l'environnement.

Les Travaux Publics en Île-de-France, acteurs clés de l'emploi local

Les 828 entreprises de Travaux Publics franciliennes emploient 50 890 salariés (source : CNETP, fin 2020), soit 2 230 emplois de plus qu'en 2019. L'Île-de-France reste ainsi la 1re région française en termes d'emplois dans les Travaux Publics. La croissance de l'emploi a été tirée par l'augmentation du nombre d'emplois de cadres et de la part des femmes.

50 890 salariés en 2020

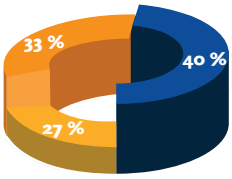

● Production ● Technique et encadrement

● Administratif et commercial

L'âge moyen d'un collaborateur est de **41 ans**.

Avec une augmentation de 44 % du nombre d'apprentis entre 2017 et 2020, la Profession des Travaux Publics s'engage pleinement pour former, qualifier et insérer durablement des jeunes Franciliens.

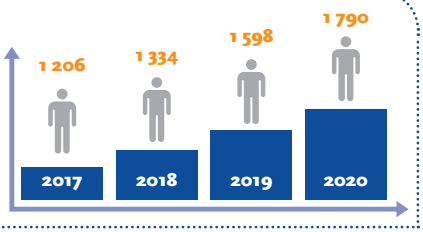

Un volume d'activité impacté par la crise sanitaire et le contexte électoral

En Île-de-France, le volume d'activité des entreprises de Travaux Publics a été impacté par les mesures de confinement du printemps 2020 et par le contexte électoral (élections municipales en 2020 puis élections départementales et régionales en 2021). Tous métiers confondus, **l'activité s'est contractée de 13 % en 2020**.

La commande publique locale, portée par les collectivités franciliennes, a diminué de 17 % entre 2019 et 2020, pour s'établir à un montant de travaux réalisés de 3 milliards d'euros. Cette baisse est particulièrement forte pour les communes, premiers Maîtres d'ouvrage des Travaux Publics : -25 % entre 2019 et 2020.

Métier	Part du volume d'activité global	Prévision de croissance
Génie Civil (dont fondations spéciales, ouvrages d'art et travaux souterrains)	27 %	12 %
Travaux de routes, d'aérodromes et travaux analogues	24 %	5 %
Travaux de canalisations (eau et gaz)	14 %	8 %
Terrassements	14 %	8 %
Travaux électriques	14 %	5 %
Voies ferrées	7 %	12 %
Total (tous métiers des Travaux Publics)	100 %	8 %

Commande publique locale : des prévisions d'activités plus optimistes

Les prévisions budgétaires de dépenses de Travaux Publics sont en hausse de 9,4 %, passant de 4,4 à 4,8 milliards d'euros. Néanmoins, la prudence reste de mise. Les prévisions budgétaires des collectivités n'atteignent pas leur niveau d'avant crise sanitaire (environ 5 % de moins en 2021 qu'en 2019). Surtout, le taux de réalisation moyen dans les Travaux Publics, c'est-à-dire le pourcentage des dépenses de Travaux Publics budgétées qui seront effectivement engagées, est de seulement 70 %.

Le Grand Paris rentre en vitesse de croisière

Une croissance qui s'explique en premier lieu par la montée en puissance des travaux liés au Grand Paris Express. Entre 2019 et 2021, les investissements annuels réalisés par la Société du Grand Paris ont été augmentés de 35 % et s'établissent à 4,6 milliards d'euros. Un rythme qui atteint un plateau en 2022 et qui devrait se poursuivre en 2023.

Focus sur la FRTP Île-de-France

Les 828 entreprises qui composent la Fédération Régionale des Travaux Publics Île-de-France en font un interlocuteur incontournable pour l'ensemble des acteurs de la profession.

Sa vocation est d'accompagner chacune des entreprises qui lui sont affiliées à travers l'évolution continuelle du marché et de leur permettre de pérenniser leur positionnement **d'acteurs moteurs du développement économique régional**.

Les missions de la FRTP Île-de-France

Faciliter **les échanges** entre les professionnels des Travaux Publics et les organismes dont les actions et décisions peuvent influer sur leur quotidien.

Connaître et **anticiper les besoins de ses adhérents** afin de les aider par une meilleure connaissance de leur environnement professionnel, économique et politique.

Conseiller et servir chaque entreprise.

Être informé des éventuels problèmes liés à la profession et **épauler les entreprises** adhérentes dans leur résolution.

Représenter et **défendre les intérêts** de la profession auprès des pouvoirs publics.

Promouvoir l'image des Travaux Publics auprès des clients, du grand public et des médias.

Organiser des rencontres régulières avec les principaux donneurs d'ordres et les milieux économiques d'Île-de-France.

Favoriser l'innovation et l'échange pour promouvoir auprès de ses adhérents la démarche RSE.

Fédérer nos partenaires pour mobiliser des services adaptés pour nos entreprises.

Focus sur la FRTP Île-de-France

L'Île-de-France, un réseau à votre service

José RAMOS
Président

Juliette CARRASCO GRAFF
Sécrétaire générale adjointe

Secrétaire générale
CSTPP-92-93-94
Compétences régionales :
Commission marchés
Commission environnement
et transition écologique

Ariane GRAZIANI-LICHTLE
Directrice générale
de la CSTP77

Diane LIONEL-MARIE
Secrétaire générale SPTP
Compétence régionale :
Commission développement
économique

Olivier GARRIGUE
Secrétaire général,
Administration générale,
Relations extérieures,
Communication

Audrey CHANTEUR
Responsable emploi social
formation
Déléguée à la gestion du
personnel et conseil aux
entreprises

Tiphaine PERRICHON
Chargée de mission
Animation métiers
Directrice Connexience

Pierre-Yves ROLLIN
Chargé de missions
Relations institutionnelles
et Communication
Animation du territoire 91

Oréade KNOBLOCH
Chargée de mission
Animation des territoires
78 et 95

Nathalie GALLEGO
Questions statutaires
Communication, Territoires

Isabelle LE POTIER
Administration, logistique et spécialités

Le Bureau

Président
José RAMOS

1er vice-Président
Philippe SEITZ

Vice-Présidents
Bertrand BURTSCHELL
Jean-Pierre GUGLIELMI

Trésorier
Francisco DA CUNHA

Secrétaires
Jean BOUZID
Didier MANSEAU

Membres
Pascal AFONSO
Frédéric BERNADET
Philippe CAZES
Christophe MAITRE
Benoît MONCADE

Les coordonnées de la FRTP Île-de-France

Fédération Régionale des Travaux Publics Île-de-France
9, rue de Berri 75008 Paris | Tél. : 01 47 66 01 23
Fax : 01 47 66 10 39 | Email : **idfi@fntp.fr**
Site Internet : **www.frtpidf.fr**

YouTube **FRTP ÎLE-DE-FRANCE**

@FRTPIDF

Les Commissions, les Observatoires de la FRTP Île-de-France

COMMISSION DÉVELOPPEMENT ÉCONOMIQUE

La Commission développement économique est présidée par *Olivier ZUNQUIN*, qui a succédé à Didier Voltz au cours de cette année.

Missions

- **Assurer le suivi de la conjoncture régionale** à travers la réalisation d'enquêtes, l'analyse de différentes données économiques produites par les fournisseurs ou les clients des entreprises de Travaux Publics.
- **Suivi des projets d'équipement franciliens.**
- **Participer aux travaux de la Cellule économique** de la « construction pour l'Île-de-France. »
- **Coordonner l'action des délégués départementaux** pour optimiser les contacts avec les maîtres d'ouvrage et la circulation de l'information en liaison avec les syndicats territoriaux et de spécialités.

Actions 2021

- **Suivi de l'évolution** annuelle trimestrielle de l'activité en Île-de-France.
- **Actualisation de l'étude Grands travaux** en cours.
- **Suivi de la commande publique en Île-de-France et dans les départements** avec Vecteur Plus.
- **Production de données et d'argumentaires** pour les conférences de presse ou les rendez-vous de la FRTP Île-de-France.
- **Participation à la note de conjoncture** pour communication à la CERC IDF.
- **Estimation et prévision d'activité TP en Île-de-France : 2021 et 2022.**
- **Impact de la crise liée à la Covid-19 sur l'activité.**
- **Suivi du plan de relance.**

Prospective

- **Suivi de l'organisation territoriale et de son évolution** (métropole, territoires, départements, IDF Mobilités, etc.).
- **Études en liaison avec la CERC IDF** (patrimoine, réseaux, équipements publics, bureaux et logements, etc.).
- Dans le cadre du Grand Paris Express, **suivi des projets d'aménagement**.

Visibilité

- **Suivi du projet de la Loi de programmation des infrastructures de l'État.**
- **Suivi des projets liés aux JOP 2024.**
- **Suivi de la mise en œuvre du plan de relance.**

COMMISSION MARCHÉS/IDENTIFICATIONS PROFESSIONNELLES

La Commission marchés/identifications professionnelles est présidée par *Christophe MAITRE*.

Missions

- **Anticiper les besoins des entreprises et les accompagner** sur tous les sujets liés aux dernières évolutions législatives et réglementaires, en particulier en matière de commande publique, et impactant leurs activités/métiers.
- **Informer les entreprises des évolutions législatives et réglementaires** concernant la passation des marchés.
- **Défendre les entreprises** de Travaux Publics.
- **Recueillir les dysfonctionnements constatés ou les inadaptations** et, en concertation avec la FNTP, entreprendre les démarches nécessaires auprès des instances compétentes.
- **Promouvoir le système de l'identification professionnelle.** La Commission marchés et identifications professionnelles constitue, par ailleurs, l'instance régionale de conciliation en cas de désaccord sur les propositions d'attribution d'identification professionnelle.
- Participer à l'examen des dossiers litigieux suite à un incident intervenu sur un réseau, dans le cadre du Comité Régional de Concertation de l'Observatoire des Risques Travaux sur Réseaux.

Principales actions 2020-2021 et projets 2022

La période écoulée a été une année charnière, marquée par la crise de la Covid-19 et une relance en demi-teinte d'un point de vue économique. Dans ce contexte, la Commission marchés et identifications professionnelles a été, et est, particulière mobilisée sur l'impact économique de la crise sur l'activité de la profession, la mise en place des mesures de soutien aux entreprises et le suivi du plan de relance.

Les travaux de la commission ont notamment porté sur :

- **La territorialisation du plan de relance** en Île-de-France, dont les effets profitent peu au secteur des Travaux Publics, dont les activités sont mal identifiées par les pouvoirs publics (État, collectivité) comme pouvant être des réponses aux enjeux de la transition écologique ;
- **La loi SAPIN 2 et mesures anticorruption :** M. Damien GOUBEAU, Président du Comité éthique de la FNTP, est intervenu pour faire un rappel de la loi SAPIN 2 et, plus particulièrement, sur la mesure concernant l'évaluation des tiers (sous-traitants et fournisseurs) ;

- **Le nouveau CCAG Travaux :** le 1er avril 2021, le nouveau CCAG Travaux est entrée en vigueur (en remplacement du CCAG Travaux de 2009). Ces documents, même si non obligatoires, sont des documents de référence et sont utilisés par les acheteurs publics. Plusieurs dispositions sont des apports pour les Travaux Publics : la commission « marchés et identifications professionnelles » a organisé un webinaire régional le 5 juillet dernier pour présenter ce nouveau CCAG Travaux.
- **Le projet de loi Climat et Résilience :** ZFE, artificialisation, délit d'écocide, impact sur la commande publique...
- **La hausse des prix des matières premières.**

Dans les semaines et mois à venir, la commission poursuivra ses missions et le travail engagé, notamment sur :

- La veille réglementaire et l'organisation de webinaires dédiés pour décrypter les mesures et leurs déclinaisons en entreprise ;
- La mise en application du nouveau CCAG ou encore la loi Climat et Résilience avec ses mesures en matière de marchés publics seront particulièrement suivis.

Thématiques de travail de la commission marchés et identifications professionnelles

- Matinale d'information ;
- Suivi de l'évolution du décret marchés et de ses arrêtés modificatifs avec la FNTP ;
- Enquête et suivi du sujet facturation électronique dans les marchés publics ;
- Délais de paiement ;
- Suivi et promotion de l'identification professionnelle ;
- Suivi des index ;
- Informations sur les fiches travaux.

COMMISION FORMATION

La Commission Formation est présidée par Mme *Nadège CATHERINE*.

Missions

- **Assurer le développement de la formation** par le suivi de l'activité des établissements formant aux métiers des Travaux Publics et par la promotion de la formation continue des salariés.
- **Informer les entreprises** sur les nouveaux dispositifs de formation ou la réglementation.
- **Identifier les besoins** en formation et s'assurer de leur suivi.
- **Entretenir des relations** avec l'Éducation Nationale, le Conseil Régional et les partenaires de la Formation : Constructys, CREF, OREF, Organismes de formation de la profession notamment.
- **Participer à la promotion des métiers et des formations** des Travaux Publics au sein de collèges, à l'occasion de Forums, de Salons ou d'opérations spécifiques, telles que la Fête des Métiers de l'Orientation et de l'Alternance, le salon Jeunes d'Avenir, le salon des Séniors...
- **Aide à la mise en place** et à la recherche de financements d'actions de formation.
- **Promotion des dispositifs** de formation portés par Connexience : Académie des Métiers des Travaux Publics.

Actions 2021

Formation Initiale :

- **Poursuite des partenariats** avec les établissements de formation des Travaux Publics : CFM BTP, LÉA-CFI, ESTP...
- **Organisation du coaching du binôme finaliste en vue des Finales Nationales des Olympiades des Métiers** et lancement de la campagne de communication autour de la 47e édition des Olympiades des Métiers.
- Réalisation avec la CSTP 77 d'un film de promotion autour du Concours Général des Métiers (Lycée des Pannevelles, Provins).
- Accompagnement des jeunes et des CFA dans la recherche d'entreprises d'accueil.
- Participations aux conseils de perfectionnement du CFM BTP et LÉA-CFI.
- Actions de promotion des métiers et formations des Travaux Publics auprès des jeunes apprenants : Salons, interventions dans les établissements, visites de chantiers...

Formation continue :

- Promotion des actions de formation portées par Connexience.
- Développement d'actions collaboratives avec les Centres de Formation de la Profession.
- Juin 2021 : organisation d'un webinaire « Appui conseil numérique », offre de service Constructys.

Publications :

- Mise à jour du Tableau de Bord Prospectif Emploi Formation.
- Publication de l'étude sur l'emploi et la formation des entreprises de plus de 50 salariés dans les Travaux Publics en Île-de-France.

Projets 2022

- Reconduction des sessions de CQP (Route et Canalisation) et renforcement de la promotion du dispositif auprès des entreprises franciliennes.
- Participation aux travaux de l'OPCO Île-de-France.
- Actualisation du Tableau de Bord Prospectif Emploi Formation.
- Actualisation du Guide des Écoles.
- Participation aux 46e Finales Nationales des Olympiades des Métiers et organisation des Sélections Régionales des 47e Olympiades des Métiers.
- Organisation d'une matinale d'information en fonction de l'actualité et des besoins exprimés par les entreprises.
- Création de partenariats avec des collèges franciliens.
- Accompagnement des entreprises dans la lutte contre « l'illectronisme ».

OBSERVATOIRE ÎLE-DE-FRANCE DES RISQUES TRAVAUX SUR RÉSEAUX

L'Observatoire est présidé par *Philippe HÉRITIER*.

L'Observatoire est une enceinte de réflexion collective réunissant des parties prenantes liées à la réglementation, représentées par des mandataires d'entreprises de la Construction, des maîtres d'ouvrage, des exploitants de réseaux, des prestataires d'aide à la déclaration et de la DRIEE.

L'Observatoire Île-de-France des risques travaux sur réseaux a été créé en 2002 et a pour vocation d'examiner le respect du décret du 5 octobre 2011 et de ses arrêtés subséquents ainsi que de faire une veille sur les incidents en Île-de-France, d'en extraire des retours d'expériences pour proposer des outils de prévention à visée pédagogique.

L'Observatoire pilote le comité régional de concertation destiné à examiner les différends intervenus à l'occasion d'un incident, limité aux biens matériels, sur des réseaux des gestionnaires signataires.

Missions

- **Contribuer à l'évolution de la réglementation anti-endommagement** et la promouvoir auprès de tous les acteurs concernés.
- **Sensibiliser et former les personnels** des acteurs concernés par la mise en œuvre de la réglementation.
- **Suivre l'évolution chaque trimestre** de l'application de la réglementation et des dommages aux ouvrages en Île-de-France.
- **Remonter à l'Observatoire national les retours d'expérience** pour faire évoluer les normes et les guides techniques relatifs aux travaux à proximité des réseaux.

Actions 2021

- **Information et communication**
  - Diffusion d'une newsletter, d'une fiche alerte « État des lieux des indicateurs de l'année » et d'un flash alerte « difficulté d'exploitation pour GRDF à Saint-Ouen-L'Aumône ».
- **Prévention**
  - Sixième édition de l'opération pédagogique des **Semaines régionales de la prévention en juin et juillet 2021 avec l'outil de visite PREVYS.**
  - Webinaire : **« Sécurité sur les chantiers : tous concernés ! »** pour une présentation des résultats des Semaines de la prévention et pour rappeler les enjeux de sécurité lors de travaux à proximité des réseaux.
  - 3 réunions annuelles de l'Observatoire.
  - Mise en place d'un groupe de travail portant sur les réseaux inconnus.
  - Travaux portant sur les comptes rendus de marquage-piquetage.
  - Poursuite du dispositif **Balises de sécurité 2018-2024.**

Projets 2022

- **Poursuite du suivi réglementaire.**
- **Information et communication**
  - Organisation d'une matinale d'information le 10 février 2022.
  - 2 newsletters.
- **Prévention**
  - Septième édition de l'opération pédagogique des Semaines régionales de la prévention.
  - Poursuite du dispositif Balises de sécurité 2018- 2024.
  - Poursuite des travaux portant sur les comptes rendus de marquage-piquetage.
  - Poursuite des travaux du groupe de travail portant sur les réseaux inconnus.
  - 4 réunions annuelles de l'Observatoire.
- **Comité de concertation organisé en fonction des saisines** (6 nouvelles saisines au dernier trimestre 2021).
- **Analyse des causes des incidents**
  - Analyse d'incidents franciliens pour déterminer des causes profondes récurrentes et élaborer des actions de pédagogie et de prévention.

COMMISSION ENVIRONNEMENT ET TRANSITION ÉCOLOGIQUE

La Commission environnement et transition écologique est présidée par *Vincent GROSSHENNY*.

Missions

- **Anticiper les besoins des entreprises et les accompagner** sur tous les sujets liés à l'environnement et au développement durable.
- **Alerter les entreprises** sur les enjeux liés aux évolutions réglementaires (risque amiante, déchets de chantiers, TGAP, etc.).
- **Apporter une expertise** dans ses domaines de compétence, particulièrement lors de l'élaboration de conventions ou de chartes.
- **Représenter la FRTP Île-de-France** dans les instances extérieures (Région Île-de-France, DRIEE...) et la **Commission développement durable de la FNTP.**
- **Représenter et participer aux groupes de travail de la FNTP** (déchets et recyclage, biodiversité et RSE) et remonter les questionnements des entreprises franciliennes.
- Organiser **les échanges** avec les syndicats territoriaux et de spécialité (besoins, bonnes pratiques).
- **Tester les outils proposés par la FNTP** pour les promouvoir auprès des entreprises, des maîtres d'ouvrage et des maîtres d'œuvre.

Actions 2021

- **Économie circulaire des Travaux Publics en Île-de-France :** promotion de la feuille de route auprès de nouveaux acteurs et recherche de financements complémentaires ;
- **Lancement du label RSE dans les Travaux Publics** en Île-de-France et accompagnement des entreprises à la démarche avec la FNTP ;
- **Recycleurs des Travaux Publics :** participation au comité national et travail sur le plan d'action 2021-2022 ;
- Veille et suivi réglementaire, en particulier autour des lois AGEC et Climat et Résilience ;
- **Feuille de route Transition écologique dans les Travaux Publics (TeTP) :** suivi des travaux de la FNTP et contribution à la déclinaison francilienne de la campagne **#ActeursPourlaPlanete** en Île-de France ;
- **Lancement d'un comité ZFE Métropolitaine** avec pour objectif d'élaborer un argumentaire de la Profession et faire des propositions aux pouvoirs publics quant à la mise en œuvre des mesures sur les territoires en Île-de-France.

Projets 2022

- Suivre et assurer le décryptage de la réglementation environnementale, en particulier autour de l'actualité « déchets » et « carbone » (la loi AGEC sur la traçabilité, la REP bâtiment, la loi Climat et Résilience) ;
- Engager le déploiement de la feuille de route « Économie circulaire » dans les Travaux Publics en Île-de-France ;
- Organiser une journée « Économie circulaire dans les Travaux Publics en Île-de-France » ;
- Participer et suivre les travaux de la FNTP : Comité Recycleurs des Travaux Publics, Comité RSE et groupe de travail biodiversité, comité économie circulaire ;
- Organiser une formation dédiée aux gestionnaires de plateforme de recyclage ;
- Poursuivre la promotion et le déploiement du label RSE auprès des entreprises franciliennes ;
- Animer le comité ZFE Métropolitaine et assurer la promotion des positions de la profession auprès des pouvoirs publics concernés.

COMMISSION PRÉVENTION ET SANTÉ AU TRAVAIL

La Commission Prévention et Santé au Travail est présidée par *Christian GONNET*.

Missions

- Traiter des sujets liés à la santé et aux conditions de travail.
- Écouter et sensibiliser les entreprises.
- Nouer des partenariats avec les acteurs de la Prévention.

Actions 2021

- **Crise sanitaire Covid-19**
  Accompagnement des entreprises franciliennes dans le cadre de la sortie de crise sanitaire :
  - Interventions régulières de l'APST-BTP-RP lors des Commissions afin de faire un point sur la situation sanitaire et notamment sur la vaccination.
  - Présentation et analyse à chaque nouvelle mise à jour du Guide de préconisations et « Protocole national pour assurer la santé et la sécurité des salariés en entreprise face à l'épidémie de Covid-19 ».
  - Intervention de l'OPPBTP sur la thématique « EPI/ Masques Covid ».
  - Information sur la prolongation de validité des CACES durant la crise sanitaire.
  - Conseil aux entreprises dans la gestion des conséquences de la pandémie et des mesures de prévention à mettre en place.
- **« Réforme des Services de Santé au Travail »**
  - Accompagnement des entreprises franciliennes et information régulière auprès des membres de la Commission de l'avancée des négociations dans un premier temps, puis présentation de la Loi du 2/08/2021 pour renforcer la prévention en santé au travail.
- **Accidentologie**
  - Recueil des témoignages et retours d'expérience des entreprises.
  - Étude des cas et apport de solutions adaptées.
  - Poursuite du déploiement sur le territoire francilien des webinaires « Accidents à conséquence grave ou mortelle dans les Travaux Publics » animés par l'OPPBTP.
  9 sessions programmées sur l'année 2021 destinées à tous les acteurs de la prévention en entreprise et prioritairement aux Dirigeants et Encadrants de chantier.
- **OPPBTP, APST-BTP-RP, DRIEETS, CRAMIF, INRS**
  - Poursuite des partenariats et des conventions entre la FRTP et les différents partenaires.
- **Maître d'ouvrage**
  - Action conjointe avec l'OPPBTP auprès des maîtres d'ouvrage pour les sensibiliser à leur rôle d'acteur en matière de prévention.
- **Présentation des actions nationales et déclinaison régionale**
  - Campagne nationale de mesures à l'exposition aux poussières de silice.
  - Action de Routes de France et de l'OPPBTP portant sur les chantiers sous circulation et routes barrées.
  - Campagne de prévention « Angles morts ».
  - Passeport Sécurité Intérim – PASI BTP (actuellement, participation de certaines entreprises routières sur 5 régions. Au 1er janvier 2022, généralisation de l'accès à la plateforme du PASI BTP à toutes les entreprises routières).
- **Risque routier**
  - Intervention de l'OPPBTP et présentation des webinaires « En route pour un chantier plus sûr ».
- **Réglementation**
  - Maintien de la veille réglementaire et des actions de sensibilisation auprès des entreprises franciliennes. Lobbying dans le but de mieux mettre en adéquation la réglementation avec les problématiques des entreprises.

Projets 2022

- Poursuite de l'accompagnement des entreprises franciliennes dans le cadre de la sortie de crise sanitaire.
- Maintien de la veille réglementaire et des actions de sensibilisation auprès des entreprises franciliennes.
- Lobbying pour la mise en adéquation de la réglementation avec la problématique des entreprises.
- Organisation, au 1er trimestre 2022, de nouvelles sessions de sensibilisation «Accidents à conséquence grave ou mortelle dans les Travaux Publics», animées par l'OPPBTP.
- Mise en place d'un groupe de travail (OPPBTP, Membres de la Commission PST) visant à élaborer une «chasse aux risques virtuelle».
- PASI BTP : information des membres de la Commission de l'état d'avancement du déploiement de la plateforme du PASI BTP aux entreprises routières.
- Poursuite des relations avec les organismes partenaires tels que l'APST-BTP-RP, l'OPPBTP...
- Invitation en Commission de «start-up» présélectionnées par «l'activateur» de l'OPPBTP en vue de la présentation de projets de prévention innovants.
- Poursuite de la mise en valeur de projets innovants initiés par les entreprises de Travaux Publics franciliennes.
- Projet d'organisation d'une matinale d'information en fonction de l'actualité et des besoins des entreprises.
- Poursuite des actions 2021.

COMMISSION SOCIALE

La Commission sociale est présidée par *Jean-Jérôme GAZEAU*.

Missions

- **Prépare et négocie les accords de salaires régionaux pour les Minima Ouvriers, Etam et les Indemnités de Petits Déplacements.**
- Assure une **veille juridique** en matière sociale et informe les entreprises des évolutions législatives ou conventionnelles.
- Participe à travers ses **Mandataires** aux Conseils d'Administration ou Commissions Sociales des organismes sociaux et de prévoyance de la Profession.
- Porte les **sujets d'actualités sociales** répondant aux besoins des entreprises.
- Organise des **matinales d'information** en lien avec l'actualité sociale.

Actions 2021

- **Relation avec les organismes sociaux de la profession :** participation aux Conseils d'Administration et/ou Commissions Sociales de PRO BTP, l'APAS BTP...
- Participation au Comité de Pilotage de la Convention Régionale de Partenariat en matière de lutte contre le travail illégal dans le secteur du Bâtiment et des Travaux Publics.
- Organisation d'un webinaire « Conseil Social et Économique – CSE », le 20 mai 2021.
- Projet (en cours) d'organisation d'une matinale d'information dédiée à la présentation des services aux adhérents de PRO BTP (début décembre 2021).
- **Accompagnement des entreprises durant la crise sanitaire** (activité partielle, télétravail, aides d'État...).
- Tour de table de l'ensemble des syndicats territoriaux afin de bâtir le plan d'action de la Commission sociale pour les 3 années à venir. Les sujets qui seront traités par la Commission pourront être des sujets d'information descendante ou des sujets demandant un travail de fond.

Projets 2022

- Poursuite des actions de conseil, d'information et d'assistance technique aux entreprises.
- Veille réglementaire.
- Renforcement de la mission des mandataires patronaux et mobilisation des acteurs autour de réunions spécifiques.
- **Travail de la Commission autour du recrutement et de la fidélisation des talents.**
- Projets d'organisation d'une matinale d'information en fonction de l'actualité et des besoins des entreprises.
- Propositions :
  - Matinale d'information portant sur le pilotage du dialogue social.
  - Matinale d'information sur la négociation en entreprise.
  - Matinale d'information portant sur l'attraction, l'accueil et la fidélisation des nouveaux entrants dans l'entreprise.
  - Matinale d'information traitant des IPD et plus généralement de la mobilité en Île-de-France.

OBSERVATOIRE BTP DE L'INSERTION SOCIALE

L'Observatoire est présidé par *Jean-Pierre GUGLIELMI*.

Face au développement des clauses sociales dans les marchés franciliens, **les organisations professionnelles du BTP d'Île-de-France ont souhaité inscrire ces clauses dans une relation gagnant-gagnant entre les entreprises et les maîtres d'ouvrage**.

Elles sont organisées au sein d'un **Observatoire régional de l'insertion pour mener les missions** suivantes :

- **Assurer une veille et un suivi quantitatif** et qualitatif des clauses sociales en Île-de-France ;
- **Formaliser une position commune de la Profession** et coordonner ses actions et sa communication vers les maîtres d'ouvrage et les acteurs de l'insertion ;
- **Représenter les entreprises du BTP** lors d'initiatives organisées par les pouvoirs publics en Île-de-France ;
- **Instaurer un dialogue** avec les maîtres d'ouvrage.

Objectifs de l'Observatoire

L'Observatoire BTP de l'insertion s'engage à promouvoir la notion d'effort global de l'insertion, pour une mise en œuvre de la clause sociale raisonnée, partagée et adaptée aux enjeux régionaux.

L'Observatoire nourrit le dialogue avec les maîtres d'ouvrage et **apporte des éclairages techniques** pour construire des règles du jeu harmonisées au-delà des territoires, avec un seul objectif : celui **d'assurer une formation pérenne des publics en insertion**.

Composition de l'Observatoire

Sont membres fondateurs les Organisations professionnelles du BTP d'Île-de-France :

- La Fédération régionale des Travaux Publics Île-de-France,
- La FFB Île-de-France Est,
- La FFB Grand Paris,
- La FFB Région Île-de-France 78-91-95,
- La Fédération Île-de-France Centre SCOP BTP.

Peuvent demander à être membres associés : les maîtres d'ouvrage, les maîtres d'œuvre et les organismes intervenant dans le domaine de l'insertion (sur accord unanime des membres fondateurs).

Ressources proposées par l'Observatoire

- Le **modèle de mémoire en insertion** pour accompagner les entreprises dans leurs réponses aux appels d'offres.
- Le modèle de **mémo sur les clauses sociales** réalisé et actualisé suite à la parution du Guide de la Direction des Affaires Juridiques de Bercy sur les aspects sociaux de la commande publique.

Ces outils sont à la disposition des entreprises, n'hésitez pas à les consulter sur le site de la FRTP Île-de-France dans la rubrique « Ressources/publications ».

Actions 2020-2021

En novembre 2020, une **charte « Seine-Saint-Denis égalité »** a été signée entre la FRTP Île-de-France et le Conseil Départemental de la Seine-Saint-Denis. L'objectif étant de construire **des parcours d'insertion adaptés pour accompagner les personnes prêtes à intégrer la filière**. Elle ambitionne de permettre aux habitantes et habitants de Seine-Saint-Denis de réussir leur parcours d'insertion professionnelle et d'avoir un meilleur accès à l'emploi local.
Cette charte repose sur une **expérimentation d'un service public de l'insertion (SPI)** centré sur la filière de la Construction et dont l'Observatoire sera partie prenante. Inédit, ce

SPI sectorisé aura pour objectif d'accompagner 500 personnes vers un emploi pérenne à l'horizon 2022, en proposant des parcours sans rupture, grâce à la coordination des réseaux de l'insertion et de l'emploi sur le territoire.

Cet outil permet d'adapter et surtout d'expérimenter des parcours de formation vers les emplois des Travaux Publics :

- des parcours inclusifs de la sensibilisation à la formation métiers ont été élaborés avec la création de **« passerelles emploi-entreprises »**. Ce dispositif inédit a permis à 12 personnes (dont 6 femmes) de suivre une formation technique au métier « d'agent et agente de traçabilité et de trafic », combinée avec le financement et un accompagnement au permis de conduire, entre février et avril 2021.
- **Premiers Pas vers les Travaux Publics :** création d'une initiation pratique aux métiers des Travaux Publics avec passage d'habilitations (AIPR/BO, HO, HOV et BH-HF...) pour remobiliser les demandeurs d'emploi.
- Une **« Passerelle poseurs de voies ferrées »** sera lancée en novembre 2021. Cette formation a été montée afin de répondre aux besoins en compétences des entreprises des travaux ferroviaires. Le syndicat de spécialité, le SETVF, est également mobilisé dans ce cadre, ce qui permet de trouver des opportunités concrètes de stage puis d'emploi pour les stagiaires qui suivront cette formation.

Autre exemple de collaboration, une campagne de communication intitulée **« Bâtissons nos emplois en Seine-Saint-Denis »** a été lancée en avril 2021, avec comme cible les jeunes et les allocataires du RSA. Lancement d'une campagne de communication autour du SPIE93 qui sera affichée dans les abribus du Département. Les photos ont été prises avec des salariés en formation à l'AFOR TP. L'idée est de montrer que les emplois de la Construction sont bien accessibles aux habitants du territoire.

Relations avec les acteurs de l'insertion en Île-de-France

- Mobilisation des membres face au phénomène de « surenchère » des taux d'insertion ou lors de renouvellement des Chartes et autres outils de pilotage.
- Participation au Groupe de Travail Régional piloté par le GIP Maximilien en charge de la coordination de la Mission d'Appui au Développement des Clauses Sociales en Île-de-France (MACS).
- Participation aux travaux de l'Observatoire des clauses sociales régionales également piloté par le GIP Maximilien.
- Partenariat avec le CREPI IDF sur des actions de promotion métiers à destination des professionnels, des réseaux de prescripteurs et des publics.

Objectifs 2022 : ancrer l'impératif d'insertion durable au sein des entreprises de la Construction

- Afin d'éviter les tentations de « surenchère » sur les taux d'insertion, les Membres travaillent à encourager l'ensemble des acteurs et, en particulier, les Maîtres d'ouvrage à se baser sur le coût réel de la main-d'œuvre en insertion, selon la nature des chantiers.

- Devant la pénurie de candidats expérimentés, continuer à diversifier le *sourcing* et consolider les parcours d'insertion des publics les plus éloignés de l'emploi. S'appuyer sur Connexience, l'Académie des métiers des Travaux Publics afin de donner des formations de qualité pour proposer de futurs personnels qualifiés aux entreprises franciliennes.

Suivi du Grand Paris et promotion des métiers

Promouvoir la filière des Travaux Publics et valoriser les travaux du Grand Paris

Dans la continuité des travaux entamés depuis la signature de la Convention-cadre régionale Emploi/Formation en janvier 2015, la FRTP Île-de-France agit et mobilise ses adhérents autour des thématiques liées aux Entreprises, à l'insertion et à la formation.

La FRTP Île-de-France a développé des **partenariats avec le Service Public de l'Emploi Régional** pour faire connaître les métiers et opportunités professionnelles aux personnes en recherche d'emploi. Ainsi, la FRTP intervient lors d'actions et de parcours découverte des métiers avec le CREPI Île-de-France ou encore d'agences Pôle Emploi. La FRTP Île-de-France a également **participé aux éditions en ligne de forums régionaux** (Fête de l'alternance...) ou les éditions en « présentiel » comme Jeunes d'Avenirs.

Une des actions emblématiques a été le lancement de la tournée de promotion des métiers et des formations : **#DestinationTravauxPublics** avec une inauguration à Orly en janvier, avec un focus particulier sur les publics jeunes. C'est dans cette optique que des **expérimentations autour de la découverte des métiers ont été conduites avec l'Association Régionale des Missions Locales**, traduction concrète de la Charte d'engagement réciproque de 2018.

Deux axes sont privilégiés :

- Autour du concept **« Du Sport à l'Emploi »** pour en faire un outil de recrutement innovant en lien avec l'expertise de Pass'Sport pour l'Emploi afin de révéler leurs *sport skills* qui font écho aux valeurs de la Profession : dynamisme, esprit d'équipe, engagement... Les retours des entreprises et des Missions Locales mobilisées ont été positifs avec des embauches et entrées en formation. Ce programme va se déployer sur 2021 avec le soutien de la Fondation BTP+.
- L'immersion pratique des jeunes avec l'opération **« Garantie Jeunes en conditions de chantier »**. Des groupes de Garantie Jeunes sont accueillis dans les centres de formation de Connexience et y suivent, en plus de leur accompagnement Mission Locale, tout un parcours de découverte métiers des Travaux Publics. Des ateliers les mettent en situation pour réaliser de petits ouvrages de canalisations, d'aménagement urbain avec pavages ou encore de petite maçonnerie. En étant dans les centres, ils échangent directement avec des stagiaires en formation et valident un projet professionnel. La Profession peut ensuite leur proposer des parcours de formations adaptés vers les entreprises. Les Travaux Publics sont la première branche professionnelle à avoir répondu favorablement à cette proposition de l'ARML qui va essaimer cette action dans d'autres secteurs.

La FRTP Île-de-France accompagne également la montée en compétences des salariés des Travaux Publics, grâce à **Connexience, l'Académie des métiers des Travaux Publics**. Connexience regroupe sous une même bannière les trois centres de formation de la Profession (l'AFOR TP, le CFM BTP et le CPO fc) et associe également des partenaires reconnus comme l'ESTP Paris, le Centre Gustave Eiffel, LÉA-CFI, le centre Cesame et également des expertises complémentaires comme l'OPPBTP ou le GEIQ Île-de-France.

L'Académie restructure ces plateformes de formation et prépare l'implantation sur le site de Jouy-en-Josas. Implantation d'autant plus stratégique que Connexience va y créer un **« Démonstrateur métiers des TP »**.

Devant les besoins de main-d'œuvre qualifiée, la FRTP Île-de-France a décidé d'impulser la création d'un site d'accueil du public pour valoriser la Branche et aider à valider les projets d'orientation vers ses métiers. En lien avec la CCI Paris Île-de-France, Connexience va mettre en place un « Campus TP » sur le site de Jouy-en-Josas à côté de LÉA-CFI.

Les événements marquants de l'année

4 novembre 2020

Le Département de la Seine-Saint-Denis et la FRTP Île-de-France signent une charte en faveur de l'emploi local.

19 novembre 2020

Webinaire
« Sécurité sur les chantiers : tous concernés ! »

14 décembre 2020

Appel aux Collectivités franciliennes en faveur de la relance de l'investissement local dans et pour les territoires réalisé sous forme de *motion design*.
Mise en ligne d'#InitiativesTV, la chaîne d'information en ligne de la FRTP Île-de-France, nouveau canal créé pour communiquer sur les enjeux et défis de nos entreprises de Travaux Publics.

19 janvier 2021

Inauguration de #DestinationTravauxPublics en présence d'Edward ARKWRIGHT, Directeur Général d'ADP, sur le chantier de l'aéroport Orly-Paris et de la future gare du Grand Paris Express.

Le Préfet Marc GUILLAUME inaugure #DestinationTravauxPublics, véhicule de valorisation des métiers et des formations, le nouvel outil de promotion de la FRTP Île-de-France. Un dispositif unique pour mener à bien les engagements de la Profession des TP en matière d'emploi. Véhicule de valorisation des métiers et formations des Travaux Publics.

Signature de la charte de partenariat entre Sandrine Gourlet, Directrice des Relations extérieures du Grand Paris Express, et José Ramos, Président de la FRTP Île-de-France, en présence de Marc Guillaume, Préfet de la Région Île-de-France et Préfet de Paris, pour

amplifier massivement les actions d'emploi et de formation via #DestinationTravaux Publics.

21 janvier 2021

#DestinationTravauxPublics débute sa tournée par 2 jours avec les élèves de 3e du collège Georges Brassens de Taverny.

26 janvier 2021

Formation Entrepreneur 21 Dirigeants ou la démarche HSE mise en application chez Loxam.

27 janvier 2021

Participation à la table ronde : « 2021 ! Quelle relance pour et dans le Grand Paris ? », réalisée par le Club des Entreprises du Grand Paris.

Février 2021

Une convention de partenariat pour favoriser l'accès des salariés à l'activité de restauration dans un cadre dérogatoire, en accord avec la Préfecture de l'Essonne. Du 3 février au 10 mars : plus de 1 700 repas servis par les restaurateurs ouverts pour les salariés du BTP et des TP en Essonne. 26 restaurants sont engagés dans le cadre d'une convention signée avec la CCI Essonne, la CMA Essonne, la Fédération Française du Bâtiment et la FRTP Île-de-France.

26 février 2021

La situation économique est aggravée par les incertitudes entourant l'évolution du contexte sanitaire. Dans ce contexte, les entreprises de la construction demandent au Gouvernement le maintien de l'abattement fiscal sur le Gazole Non Routier, dans un communiqué de presse.

3 mars 2021

Webinaire : label RSE des Travaux Publics.

4 mars 2021

Opération recyclage « Risque amiante sous-section 4 », au cours des 11es Journées Départementales Prévention, Santé, Sécurité avec Ensemble77.

Mars 2021

Opération découverte des métiers avec l'ARML Île-de-France et le CFM BTP.

Mars 2021

Diffusion aux collectivités locales franciliennes du dossier pour s'inscrire aux victoires de l'investissement local.

Juin 2021

La FRTP Île-de-France est co-signataire de la tribune : « Tous artisans de la qualité de l'air et de la qualité de vie en Île-de-France » !

Du 14 juin au 16 juillet 2021

16 juin 2021

#DestinationTravauxPublics se déconfine ! Première date avec le forum emploi de Pierrefitte en partenariat avec la Seine-Saint-Denis.

22 juin 2021

#DestinationTravauxPublics participe au premier forum « c'est dans l'air 2021 » du PLIE du Blanc-Mesnil en partenariat avec la Seine-Saint-Denis.

29 juin 2021

Promotion des métiers « Pass'port pour l'emploi » au CFM BTP.

30 juin 2021 et 1er juillet 2021

Stand de la FRTP Île-de-France sur le salon de l'AMIF avec la visite de Valérie PÉCRESSE, Stéphane BEAUDET, Patrick OLLIER et Éric BERGER.

5 juillet 2021

14 et 15 septembre 2021

Participation au salon « jeunes d'avenir ».

4 octobre 2021

Connexience participe aux 15 ans du GEIQ BTP Île-de-France afin de témoigner des partenariats pour accueillir des candidats dans les Travaux Publics. Les besoins sont importants.

Novembre 2021

Les Travaux Publics dans les médias

De nombreux articles ainsi que des interviews parus dans la presse professionnelle et la presse quotidienne régionale tout au long de l'année

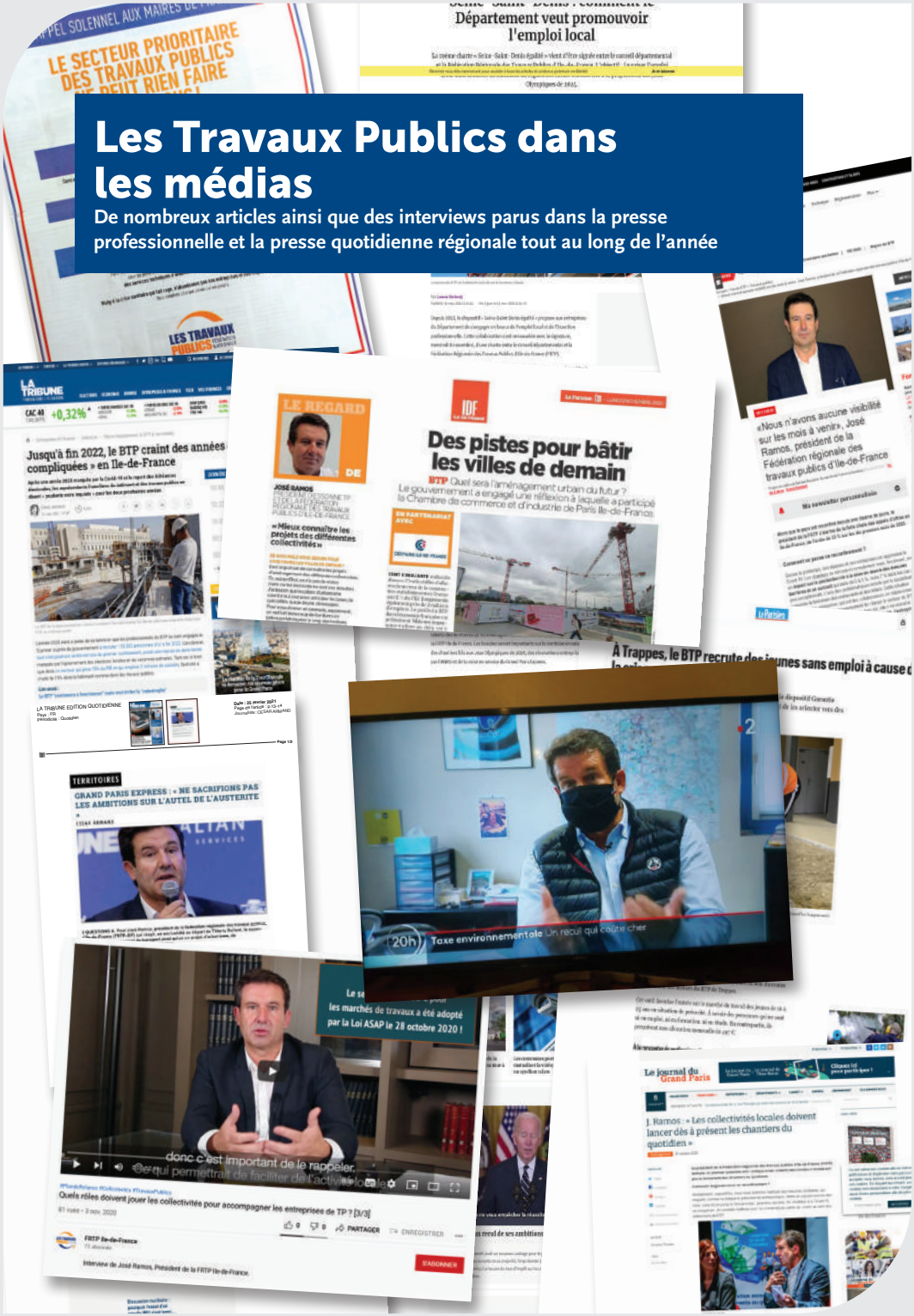

Acteurs pour la planète

La vie des syndicats

Le SPTP

Le Syndicat Parisien des Travaux Publics représente une quarantaine d'entreprises de génie civil qui font partie des majors de la profession et des PME ayant une activité significative en Île-de-France.

Fort de son positionnement, le Syndicat Parisien des Travaux Publics a continué, en cette année 2021 mouvementée, à se mobiliser sur les projets franciliens et les préoccupations de ses membres, dont celles liées à la Covid-19 sur les marchés. Ses membres se sont ainsi réunis à plusieurs reprises pour échanger et travailler lors de réunions d'instance et lors de rencontres organisées avec des acteurs de la profession (SGP, SNCF RÉSEAU, DIRIF). Sa dernière Assemblée Générale Ordinaire s'est tenue, quant à elle, le 14 octobre dernier à l'Hôtel Molitor. Sa séance de clôture a été l'occasion de réunir différents acteurs de la profession autour de l'intervention de Jean-François MONTEILS, Président du Directoire de la SGP. Elle s'est conclue par une visite « Street Art » de l'emblématique monument art déco et un cocktail convivial.

Le Syndicat Parisien des Travaux Publics restera mobilisé en 2022 pour un retour complet à la normale sur les projets, la prise en compte des évolutions RSE et les enjeux liés au Grand Paris et aux J.O. de Paris 2024.

Président : **Bertrand BURTSCHELL**
Secrétaire générale : **Diane LIONEL-MARIE**

La CSTPP-92-93-94

La Chambre Syndicale des Travaux Publics de Paris Petite Couronne (CSTPP) est située sur un territoire stratégique pour la Région Capitale, car au cœur des projets majeurs des prochaines années avec le Grand Paris, les J.O. de Paris 2024 et plus largement les mutations urbaines importantes en lien avec la transition énergétique.

La CSTPP couvre l'ensemble de la chaîne de valeur, la diversité des métiers en fédérant autant de PME, d'ETI que de filiales de grands groupes. Forte de sa représentativité, de sa longévité (plus de 200 ans d'existence) et de sa connaissance du territoire, la Chambre Syndicale travaille en étroite relation avec les maîtres d'ouvrage publics, les collectivités locales et les grands donneurs d'ordre afin d'allier les impératifs d'aménagement urbain pour une plus grande acceptabilité des travaux par les riverains et usagers de ces derniers.

Faits marquants et actions 2021
Le début d'année a vu la disparition de M. Bernard GERNEZ, qui avait marqué de sa Présidence la vie de la Chambre syndicale durant près de 20 ans. Les adhérents de la CSTPP ont tenu à lui rendre un hommage unanime.

L'année 2021 a été celle de la relance économique après une année 2020 marquée par la crise sanitaire et une situation économique très ralentie. Si les entreprises de la CSTPP ont résisté, et ont pu relativement absorber le choc des différents confinements, l'année 2021 reste une année difficile : ainsi, les niveaux de commandes sont encore bas, et l'année a été marquée par la hausse des prix des matières premières impactant fortement l'activité.

Dans ce contexte, la CSTPP s'est fortement mobilisée auprès des pouvoirs publics pour défendre ses adhérents : la Chambre syndicale a été particulièrement présente auprès des Préfets de départements lors des différentes instances de dialogue et de concertation avec une attention portée à la territorialisation du Plan de relance, dont les effets tardent à se faire sentir.

Malgré ces difficultés, la CSTPP a poursuivi son engagement auprès des acteurs des territoires de Paris et la Petite Couronne sur les sujets d'actualité et les projets à enjeux. Ainsi, avec la Ville de Paris, l'année 2021 a été marquée par le travail de concertation en vue de l'élaboration du 8e protocole de bonne tenue des chantiers. De la même manière, dans le cadre des travaux sur l'élaboration de la nouvelle stratégie de

logistique urbaine de la Ville de Paris, la CSTPP a participé aux ateliers pour rappeler les problématiques et les spécificités des entreprises du secteur.

Plus généralement, la CSTPP a maintenu son action aux côtés de la FRTP Île-de-France pour défendre le savoir-faire de ses entreprises et pour rappeler l'impérieuse nécessité d'investir dans les chantiers du quotidien comme dans les grands projets au service des citoyens et des territoires.

C'est bien là le rôle de la Chambre Syndicale : au-delà de la défense des intérêts de la profession, celui de sensibiliser les pouvoirs publics et les Maîtres d'ouvrage en partageant avec eux les enjeux des activités de ses entreprises adhérentes.

Projets 2022
En 2022, la Chambre Syndicale poursuivra ses actions en partenariat avec la FRTP Île-de-France. Ces dernières s'articuleront notamment autour :
- de rendez-vous économiques et du maillage territorial auprès des élus locaux ;
- du travail de suivi avec la Ville de Paris du *8e Protocole de bonne tenue des chantiers* avec, en particulier, la mise en place d'un groupe de travail autour des « bases vie » ;
- du dialogue avec les grands donneurs d'ordre et Maîtres d'ouvrage ;
- du suivi de la mise en place de la ZFE Métropolitaine et du dialogue avec les autorités concernées pour une meilleure prise en compte des spécificités de la Profession ;
- de la poursuite du travail d'animation et de rencontres des entreprises adhérentes ;
- de la contribution à la feuille de route régionale d'économie circulaire.

Président : **Jean-Pierre GUGLIELMI**
Secrétaire générale : **Juliette CARRASCO GRAFF**

La CSTP 77

La CSTP 77 est un lieu privilégié de rencontre et d'échanges au quotidien avec les acteurs économiques du département grâce, en particulier, aux divers groupes de travail réunis dans le cadre de la démarche ENSEMBLE 77 que la CSTP 77 pilote depuis plus de 25 ans.

L'année 2021 a été particulièrement riche en événements dans tous les domaines de prédilection de la CSTP 77 : économie, emploi, formation, insertion, développement durable et prévention santé et sécurité.

Économie
- Grande campagne de rendez-vous économiques qui a débuté fin 2020 et s'est poursuivie toute l'année 2021 afin de rencontrer les 21 EPCI et les grands donneurs d'ordre pour les sensibiliser sur l'urgence de lancement des travaux.
- Signature, le 24 septembre au Congrès de l'AMF 77, d'une convention avec l'AMF 77 et La Banque Postale pour proposer un « prêt vert » aux collectivités seine-et-marnaises, exceptionnellement accessible à partir de 300 000 € et complété de prêts à la carte ciblés.
- Courrier d'information cosigné avec l'AMF 77 pour promouvoir la convention auprès de toutes les collectivités du département ; création de supports de communication.

Développement durable
- Création d'un « club RSE » qui fait suite à la formation collective RSE réalisée en 2019-2020 avec un groupe de 11 entreprises.
- Participation active à la Communauté Départementale pour la Transition Écologique (CDTE) 77 ainsi qu'à la Communauté Départementale pour l'Intégration du Changement Climatique.
- Préparation du 24e forum des Collectivités Territoriales et des Travaux Publics qui se tiendra le 25 novembre 2021 sur le thème « Eaux pluviales et espaces publics : quelles réponses au regard des enjeux du changement climatique ? ».
- Parution du « bilan environnemental Seine-et-Marne 2019-2020 ».
- Création d'un observatoire réglementaire. Évolution de la démarche Schéma d'Organisation Environnementale (SOE) avec l'ouverture à de nouveaux types de marchés.

Prévention, santé, sécurité
- Organisation de la 11e édition des Journées Départementales Prévention, Santé, Sécurité, qui a permis de former plus de 200 participants, dont près de 40 % d'agents de collectivités malgré la situation sanitaire complexe et l'absence de publicité autour de l'événement.
- Création du « Club Entreprise pour la Sécurité

Routière (ESR) 77», 1er club ESR d'Île-de-France qui sera officiellement lancé par le Préfet de Seine-et-Marne le 16 février 2022.
- Création d'un site Internet «Club ESR 77».

Emploi, formation, insertion
- Signature d'une convention avec le Conseil départemental pour le déploiement de l'outil JOB 77.
- Finalisation de la 18e «plateforme emploi pérenne» dédiée à du public réfugié et lancement d'un 19e dispositif.
- Nomination par le Préfet de Seine-et-Marne, sur le plateau technique de Lieusaint en présence de la Préfète déléguée à l'égalité des chances, d'élus et de partenaires à l'occasion de la «semaine de l'intégration 2021» et remise d'un diplôme qui récompense l'engagement de la CSTP 77 pour l'intégration des publics réfugiés.
- Poursuite du déploiement de la prépa apprentissage.
- Lancement d'un réseau d'«ambassadeurs des métiers des Travaux Publics», qui iront à la rencontre des collèges, des missions locales..., constitué de collaborateurs d'entreprises adhérentes à la CSTP 77. Ils seront mis à l'honneur le 21 octobre 2021 lors de l'assemblée générale de la CSTP 77 et recevront un grand sac personnalisé contenant un kit de promotion des métiers (roll-up, affiches, guide des écoles, guides sur les métiers, cartes de visite, clé USB contenant films, présentations...).
- Participation au Concours général des métiers des Travaux Publics qui s'est tenu au lycée des Pannevelles en mai 2021 et réalisation, grâce à la collaboration de la FRTP Île-de-France, d'un film de promotion des métiers.
- Poursuite, début 2021, de l'opération «former plutôt que licencier» qui a permis la formation de plus de 100 salariés.

Président : **Pascal PIAN**
Secrétaire générale : **Ariane GRAZIANI-LICHTLE**

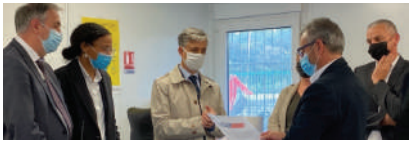

Remise du diplôme par le Préfet de Seine-et-Marne et la Préfète déléguée à l'Égalité des Chances au Président de la CSTP 77 pour récompenser la contribution des entreprises de la CSTP 77 à la «semaine de l'intégration 2021» et leur engagement en faveur de l'intégration des publics réfugiés.

Le SYTP et le SVOETP

Les Syndicats départementaux Yvelines (SYTP) et Val-d'Oise (SVOETP) comptent respectivement une quinzaine d'administrateurs qui œuvrent quotidiennement auprès des principaux acteurs de la vie économique du département et des entreprises de Travaux Publics locales.

Leur vocation :
Fédérer, mobiliser, accompagner et défendre les entreprises de Travaux Publics de leur département.

Leur engagement :
Favoriser l'échange entre les entreprises, les donneurs d'ordre (Préfectures, mairies, Conseils départementaux, intercommunalités, établissements publics, syndicats, etc.) et l'ensemble des acteurs de la vie économique locale (Chambre de Commerce et d'Industrie, DREETS, acteurs de l'emploi et de l'insertion, etc.).

Leurs missions :
- Écouter et anticiper les besoins des adhérents. Conseiller, informer, accompagner les entreprises du département.
- Représenter et défendre localement les intérêts de la profession.
- Faire connaître et promouvoir la filière des Travaux Publics.

En lien avec la FRTP Île-de-France, les syndicats départementaux ont alerté les pouvoirs publics, collectivités et services de l'État sur la situation des entreprises consécutive à la baisse du nombre d'appels d'offres et se sont investis dans des relations institutionnelles visant une relance de l'investissement public.

Des rencontres ont été organisées avec les Préfectures de département afin de faire un point de conjoncture et d'inscrire les syndicats dans les discussions départementales pour la mise en œuvre du plan de relance national. Une prise de contact avec les conseils départementaux et les Présidents de communautés d'agglomération a été mise en œuvre après les élections de 2020.

Principales activités communes aux deux syndicats :

- Octobre 2020 : envoi du courrier aux Présidents d'intercommunalités : « Appels d'offres : il y a urgence ».
- Novembre 2020 : envoi du courrier aux Préfets, sur le dispositif vignette « équipe en intervention ».
- Avril 2021 : envoi d'un courrier aux parlementaires portant sur la fiscalité du GNR.
- Refonte des sites Internet **sytp.fr** et **svoetp.fr**.
- Refonte de la plaquette de présentation de chacun des deux syndicats.
- Création des deux tableaux de bord départementaux (réalisés par la CERC IDF).

SVOETP Syndicat Val-d'Oisien des Entreprises de Travaux Publics

Principales activités du Syndicat Val-d'Oisien des Entreprises de Travaux Publics (SVOETP)

Assemblée générale organisée au mois d'octobre 2021.

Une activité essentiellement institutionnelle

- Préfecture du Val-d'Oise : échanges réguliers, participation aux réunions mensuelles du comité départemental du plan de relance, afin de remonter les difficultés des entreprises à la Préfecture et de transmettre aux entreprises les informations adressées par la Préfecture.
- Conseil départemental du Val-d'Oise : rencontres et échanges réguliers avec le Directeur des routes et réalisation d'un groupe de travail (en cours).
- Rencontre avec Bernard CAYOL, Président de la CCI du Val-d'Oise, ainsi qu'avec Laurent DILIES, Directeur de l'agence Pôle Emploi de Saint-Gratien. Échanges en cours afin d'organiser une visite de chantier des conseillers.
- Rendez-vous économique avec Yannick BOEDEC, Président de la communauté d'agglomération de Val Parisis.
- Rendez-vous économique avec Patrick RENAUD, Président de la communauté d'agglomération de Roissy Pays de France.
- Rendez-vous économique avec Luc STREHAIANO, Président de la communauté d'agglomération de Plaine Vallée.
- Rendez-vous économique avec Gilles LE CAM, Vice-Président Développement économique et économie sociale et solidaire de la Communauté d'agglomération de Cergy-Pontoise.
- Rendez-vous économique avec Benoît JIMENEZ, Président du Syndicat intercommunal d'aménagement hydraulique (SIAH) de Croult et Petit Rosne.

Insertion et action de promotion des métiers

- Le SVOETP a été partenaire de la Préfecture du Val-d'Oise et de la DREETS à l'occasion du mois de l'égalité des chances, en juin 2021. Il a participé à une journée de promotion des métiers à Persan, durant laquelle il a fait découvrir les métiers des Travaux Publics par des casques de réalité virtuelle à des jeunes issus, notamment, de l'école de la deuxième chance et de l'EPIDE de Margny-lès-Compiègne.

Président : **Pascal AFONSO**
Chargée de mission : **Oréade KNOBLOCH**

SYTP Syndicat Yvelinois des Travaux Publics

Principales activités du Syndicat Yvelinois des Travaux Publics (SYTP)

En matière de relations institutionnelles

- Présence au Salon de l'Association des maires d'Île-de-France (AMIF) le 1er juillet 2021 et organisation d'un temps d'échange avec Marta de CIDRAC, Sénatrice des Yvelines, rapporteure de la loi « Climat et Résilience » et ancienne architecte.
- Présence à l'Université des Maires des Yvelines le 13 octobre 2021 et échanges avec les différents décideurs politiques du territoire yvelinois. Organisation de l'Assemblée générale du syndicat.

En matière de formation et de promotion des métiers

- Participation à un plateau technique Maçon VRD lancé en mars 2020, en partenariat avec Activit'Y, le GEIQ Île-de-France et le CFM BTP. La formation, qui a été suspendue en raison de la situation sanitaire, a pu reprendre à la mi-août 2020. 10 stagiaires présenteront leur titre professionnel au mois de mars 2022.
- Participation à la première journée de promotion des métiers « Pass'sport pour l'emploi » le 29 juin 2021, au CFM BTP, durant laquelle des jeunes réalisent des prestations sportives

à l'occasion desquelles sont évaluées leurs compétences au travail en équipe. Organisée avec la mission locale.
- Co-organisation d'une journée de promotion des métiers des Travaux Publics et du Bâtiment au CFM BTP le 29 septembre 2021, en partenariat avec la MEIF Paris-Saclay, la FFB, l'École de la deuxième chance et la mission locale de Saint-Quentin. Opération fructueuse (10 % de préinscriptions en formation) qui sera renouvelée.
- Participation au conseil d'administration d'Activit'Y.
- Participation au conseil de perfectionnement du CFM BTP.

Président : **Jean BOUZID**
Chargée de mission : **Oréade KNOBLOCH**

STP 91 Syndicat des Travaux Publics de l'Essonne

Assemblée Générale

Octobre 2021 : « *Du sport à l'entreprise : des valeurs et des pratiques communes au service de l'excellence !* »

Relations institutionnelles
- Comité départemental du Plan de Relance (CODEFI) : participation aux réunions mensuelles animées par le Préfet de l'Essonne et portage des problématiques rencontrées par notre secteur et les entreprises du territoire.
- Janvier 2021 : réunion avec le Président du Conseil départemental.
- Mars 2021 : signature d'une convention de partenariat avec la CCI, la CMA et la FFB pour permettre l'accès des salariés à des services de restauration dans un cadre dérogatoire, en accord avec la Préfecture de l'Essonne.
- Avril 2021 : réunion avec le Sous-Préfet à la relance.
- Mai 2021 : réunion avec le Préfet de l'Essonne.

Rencontres économiques
- Novembre 2020 : rencontre avec le Vice-Président du Conseil départemental en charge des mobilités et de la voirie.
- Mars 2021 :
  - Rencontre avec le Président de la Communauté d'agglomération de l'Étampois en Essonne.
  - Rencontre avec le Président de la Communauté de communes du Dourdannais en Hurepoix.
  - Rencontre avec le Président de la Communauté d'agglomération de Paris-Saclay.
- Mai 2021 : rencontre avec le Président de la Communauté de communes Entre Juine et Renarde.

Ensemble 91
- Décembre 2020 : organisation de la Matinale d'information « Ensemble 91 pour la Relance ! » en Préfecture de l'Essonne.
- Septembre 2021 : organisation de la 17e édition du Forum des Collectivités Locales et des Travaux Publics à l'autodrome de Linas-Monthléry.

Emploi et insertion
- Plateau technique à destination des réfugiés en partenariat avec Pro Emploi, Connexience et la Préfecture de l'Essonne ; 15 candidats sélectionnés par 11 entreprises pour une formation en français et initiation dans les TP.
- Participation aux actions orientées BTP de la GPTEC de la MEIF Paris-Saclay (sessions d'informations métiers, visites de chantiers et co-organisation d'une journée d'information sur les métiers du BTP pour les demandeurs d'emploi).
- Membre du Consortium du Projet « AVEC » de Grand Paris Sud.

Communication institutionnelle
- Création de deux plaquettes pour les rencontres institutionnelles et les rendez-vous économiques.
- Refonte du site Internet du Syndicat.

Président : **Olivier DELMER**
Chargé de mission : **Pierre-Yves ROLLIN**

Routes de France Île-de-France

Routes de France Île-de-France regroupe les entreprises qui construisent et entretiennent les routes et les rues d'Île-de-France et leurs principaux fournisseurs.

Représentant un quart de l'activité des Travaux Publics de la région, Routes de France Île-de-France a vocation, en liaison avec Routes de France à :

- **Fédérer et représenter les constructeurs de routes ;**
- **Être force de propositions pour défendre, promouvoir, valoriser la Profession routière** auprès des différents acteurs économiques et politiques ;
- **Être vecteur de promotion** de la rue et de la route.

Actions en cours et à venir
Fort de cette dynamique, Routes de France Île-de-France s'est ainsi fixé pour l'année qui s'annonce six projets d'envergure.

Promotion des métiers
- Poursuite des actions de communication sur les métiers de l'industrie routière et développement des offres de stages aux élèves de 3e.

Poursuite des CQP et cérémonie de récompenses
- CQP « Constructeur en voirie urbaine et réseaux ».
- CQP « Applicateur de revêtements de routes ».

Actions de lobbying
- Rendez-vous avec les grands maîtres d'ouvrage.

Veille et sensibilisation des acteurs sur les enjeux de l'industrie routière
- Suivi de la mise en œuvre du plan de mobilisation pour les transports de la région et du développement des projets du Grand Paris.

Échanges continus avec tous les acteurs de la mobilité francilienne

Président : **Rémi KUCHLY**
Secrétaire général : **Olivier GARRIGUE**

Les Canalisateurs Délégation Île-de-France

La Délégation Régionale des Canalisateurs regroupe les entreprises spécialisées dans la pose et la réhabilitation de canalisations d'eau potable, d'eaux usées, d'irrigation, de gaz et de fluides divers.

En Île-de-France, ce sont une cinquantaine d'entreprises qui représentent plus de 1,3 milliard d'euros de chiffre d'affaires. Les principales actions menées par la Délégation Île-de-France des Canalisateurs sont :

- La sensibilisation des collectivités locales aux inventaires du patrimoine ;
- La promotion des CQP auprès des entreprises pour valoriser les acquis de l'expérience de leurs collaborateurs ;
- La création et la diffusion d'une brochure avec l'Agence de l'eau Seine-Normandie ;
- Une rencontre avec l'Agence de l'eau Seine-Normandie pour les élus et les services techniques est en préparation ;
- La participation au salon de l'AMIF.

Délégué Régional : **Nicolas POUILLE**
Secrétaire général : **Olivier GARRIGUE**

Les coordonnées de la FRTP Île-de-France

Fédération Régionale des Travaux Publics
Île-de-France
9, rue de Berri 75008 PARIS
Tél. : **01 47 66 01 23**
Fax : **01 47 66 10 39**
Email : **idf1@fntp.fr**
Site Internet : **www.frtpidf.fr**

YouTube **FRTP ÎLE-DE-FRANCE**

@FRTPIDF

LES TRAVAUX PUBLICS FÉDÉRATION ILE-DE-FRANCE

Crédits photo : © TSO Eole, VINCI Construction Terrassement, Hikari, Spac_Frédéric Ruffin, ENGIE Solutions, Shutterstock.

Conception et réalisation : Hikari.